

La minería peruana y su relevancia en la reactivación económica del Perú

Roque Benavides

Presidente del Directorio
Compañía de Minas Buenaventura S.A.A.

Setiembre 2021





PANORAMA DE LA MINERÍA EN EL PERÚ

Somos líderes el ránking de producción minera mundial

PRODUCTO	LATINOAMÉRICA	MUNDO
Oro	1	6
Cobre	2	2
Plata	2	2
Zinc	1	2
Plomo	1	3
Estaño	1	4
Molibdeno	2	4
Cadmio	2	8
Roca Fosfórica	2	11
Diatomita	1	5
Indio	1	7
Andalucita / Kyanita y minerales relacionados	1	4
Selenio	1	10

Fuente: USGS

Hablamos de un recurso no renovable. La continuidad del negocio depende de que se cumpla este círculo virtuoso:





POTENCIAL MINERO

13.95% TERRITORIO CONCESIONADO A LA MINERÍA
17'934,000 ha

1.29% TERRITORIO EN ACTIVIDAD MINERA
1'657,735 ha

685	UNIDADES EN PRODUCCIÓN	1'353,696 ha	1.05%
288	UNIDADES EN EXPLORACIÓN	304,039 ha	0.24%

El Perú cuenta con una cartera de 46 proyectos de construcción de mina que representan una inversión total de US\$ 56,158 millones, según el Ministerio de Energía y Minas (Minem).

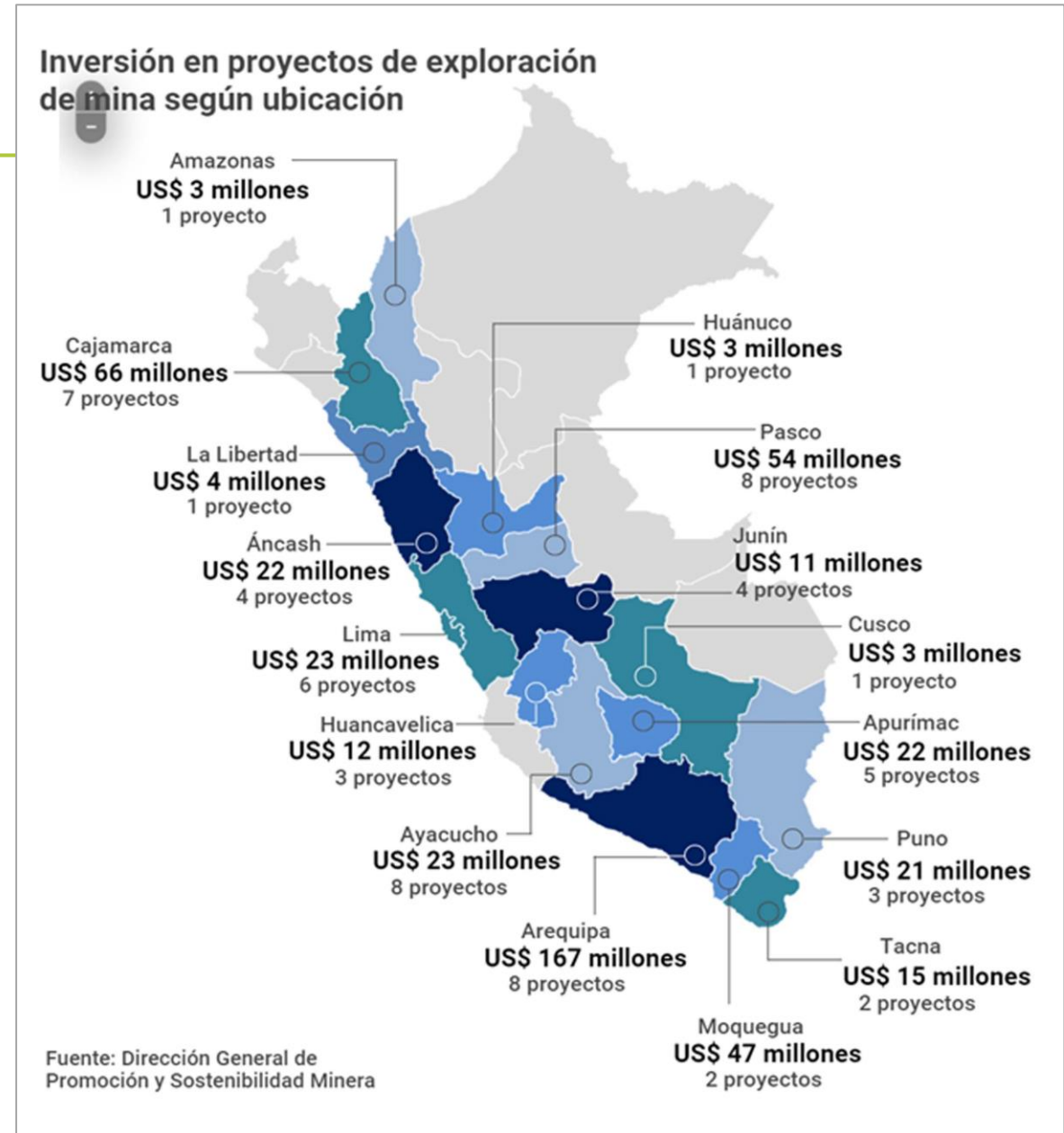



MINERÍA, UN AGENTE INTEGRADOR Y DESCENTRALIZADOR



Dinamiza la economía local

- Empleo
- Servicios
- Compras locales

Desarrolla infraestructura

- Vías de comunicación
- Electrificación
- Comunicaciones
- Recursos hídricos
- Educación y salud



Facilita el desarrollo sostenible

- Gestión ambiental
- Mejorando productividad
- Proyectos de desarrollo

Genera contribuciones financieras

- Canon
- Regalías
- Derechos de vigencia





ROL DE LA MINERÍA EN LA REACTIVACIÓN ECONÓMICA

El efecto
MULTIPLICADOR
del EMPLEO de la minería



1

empleo minero directo



genera



9

empleos en el resto
de la economía



Si se pusieran en marcha todos los proyectos
en cartera, se generarían **2.3 millones**
de nuevos puestos de trabajo.

Además, la actividad minera representa:

10% del PBI

16% de la inversión privada

+60% de las exportaciones



EVOLUCIÓN DE LA RESPONSABILIDAD SOCIAL

Relaciones típicas

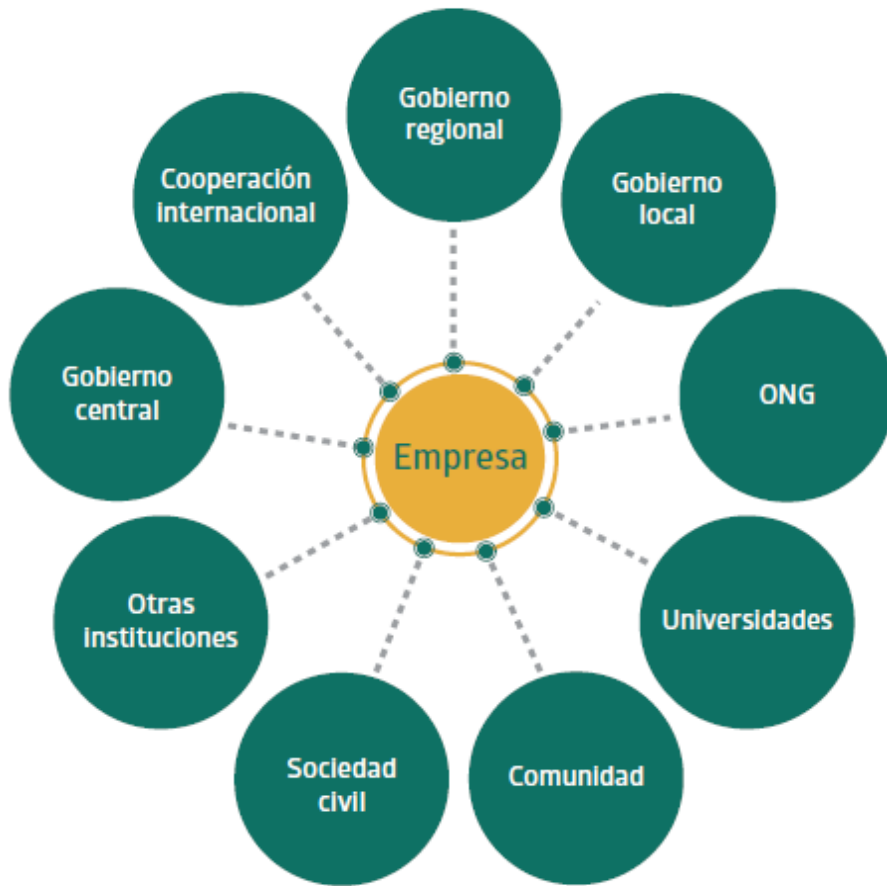

Responsabilidad Social Compartida





POTENCIAL DEL PERÚ EN LA PRODUCCIÓN DE COBRE

El Perú produce alrededor del 12% del cobre en el mundo. En los últimos 20 años hemos visto cómo el crecimiento del PBI y la reducción de la pobreza tienen una relación directa con la producción minera y el precio de los metales, en especial del cobre. **Esto puede traer más inversión en exploración, incremento de reservas, ampliaciones, etc.**

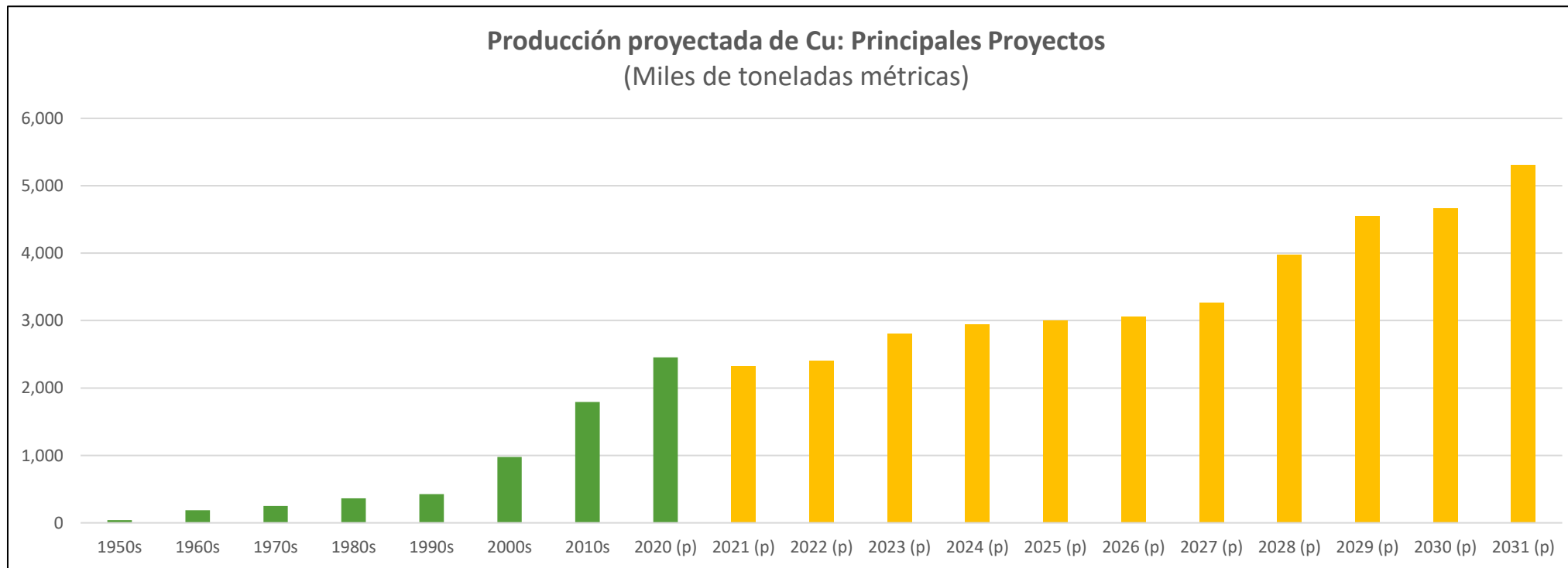



HAY QUE DESTRABAR LOS PROYECTOS MINEROS

SUR:

- Tía María (cobre, Arequipa)
- Zafranal (cobre y oro, Arequipa)
- Pampa del Pongo (hierro, Arequipa)
- San Gabriel (oro, Moquegua)
- Mina Justa (cobre, Ica)

NORTE:

- Michiquillay (cobre, Cajamarca)
- Galeno (cobre, Cajamarca)
- Conga (cobre y oro, Cajamarca)
- Sulfuros Yanacocha, La Zanja y Tantahuatay (cobre y oro, Cajamarca)
- La Granja (cobre, Cajamarca)
- Cañariaco (cobre, Lambayeque)
- Entre otros





TAMBIÉN LOS PROYECTOS DE AGUA, IRRIGACIÓN Y AGRICULTURA

- Proyecto Majes-Siguas II.
- Presa de Paltiture (**proyecto Tía María**).
- Proyecto Chavimochic III.

Poner en valor estos proyectos significaría miles de nuevos puestos de trabajo y encadenamientos productivos.

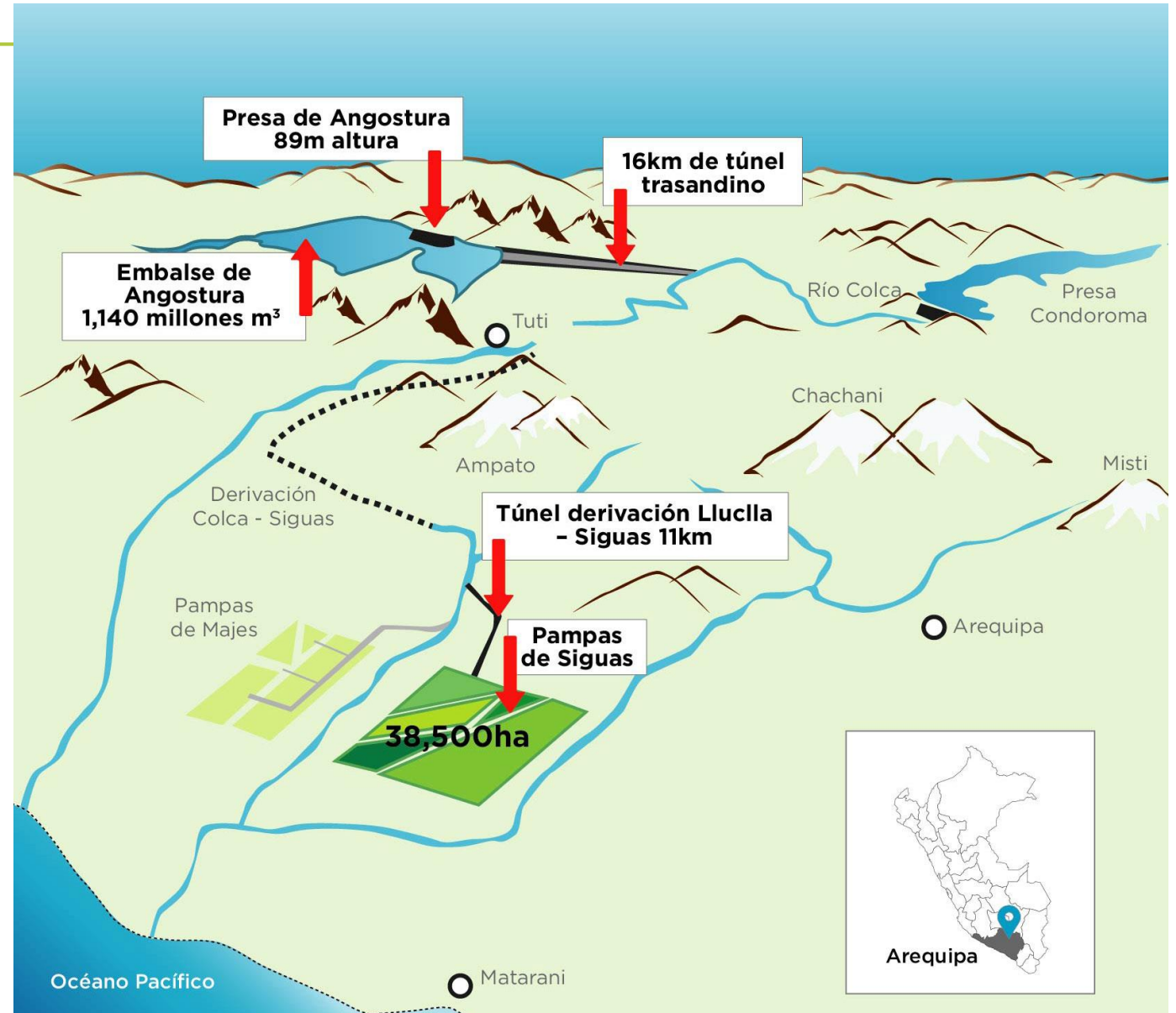



TODOS TENEMOS UN ROL QUE CUMPLIR EN EL DESARROLLO DEL PAÍS

EMPRESAS

- Invertir de forma eficiente y responsable, tanto en lo económico como en la salud, lo social y ambiental: visión de sostenibilidad con responsabilidad social compartida.

ESTADO

- Definir reglas y acelerar procesos (menos “permisología”).
- Generar entornos favorables a la inversión.
- Proveer de servicios básicos.
- Asegurar la contribución de los beneficios.

COMUNIDADES

- Conocer los beneficios y aportes de la empresa privada.
- Propiciar un clima de armonía y entendimiento.
- Desarrollar capacidades que faciliten el trabajo conjunto.

Además, las autoridades, empresas y sociedad en su conjunto debemos: Mantener un diálogo constructivo y respetar la ley y el Estado de Derecho



¿QUÉ DEBEMOS ESPERAR DEL NUEVO GOBIERNO? LA AGENDA QUE PREOCUPA A LOS PERUANOS:

1. Respeto a las reglas de juego institucionales y a las instituciones democráticas.
2. Continuar con la atención a la crisis sanitaria y mejorar el sistema de salud.
3. Reactivación económica generando confianza en las empresas (predictibilidad).
4. Generación de empleo de manera sostenida y recuperación de las pérdidas generadas durante la crisis. Los cambios radicales ahuyentarían la inversión.
5. Descentralizar el país llevando desarrollo y oportunidades a las zonas marginadas.
6. Fortalecimiento de la educación presencial y a distancia, en especial en las zonas donde los niños no tienen computadoras ni internet.



LA INCERTIDUMBRE POLÍTICA TIENE IMPACTO DIRECTO EN LA ECONOMÍA Y EL BIENESTAR DE LOS PERUANOS

- **Moody's rebajó la calificación crediticia del Perú por "falta de claridad en las políticas de la nueva administración, nombramientos controversiales en el gabinete y crecientes tensiones en el partido de gobierno".**
- Este es un campanazo de alerta que debe impulsar al presidente Pedro Castillo a enderezar el rumbo, dejar a un lado las contradicciones y tomar decisiones dentro del marco legal y constitucional.
- Las consecuencias económicas de un gobierno errático las sufrimos todos los peruanos:

El Instituto Peruano de Economía (IPE) pronostica una caída de 18% en la inversión privada para el año 2022.



ANTE ESTE ESCENARIO, SERÁ CLAVE MANTENER LOS PILARES QUE HAN SUSTENTADO EL CRECIMIENTO LOS ÚLTIMOS 30 AÑOS

El Perú sustenta sus 30 años de crecimiento económico en cuatro pilares:

1. **Estamos integrados al mundo a través de la suscripción de TLC** donde se incluyen cláusulas de respeto a las inversiones.
2. Formamos parte de la **Alianza del Pacífico**.
3. Tenemos **instituciones sólidas como el BCR**.
4. **Grado de inversión que no debemos perder.**

¡Todos debemos trabajar unidos para reactivar la economía, generar confianza y promover inversiones, evitando la polarización política y promoviendo propuestas sensatas que permitan recuperar el bienestar y la confianza de todos los peruanos!

The image shows two workers in full personal protective equipment (PPE) at an industrial site. They are wearing white protective suits, blue hard hats with the 'COMFIPETROL' logo, and respirators. The worker on the right is also wearing a clear face shield. They are both giving a thumbs-up gesture. The background consists of industrial pipes and machinery. The entire image has a green color overlay, and there is a white geometric shape in the top-left corner.

¡Muchas gracias!